

## Catalogue de formations pour les infirmier(e)s 2021



### VOTRE CONTACT INSCRIPTION

Fanny VIOLET

05 54 86 07 08

Email : [inscription@cepfor.com](mailto:inscription@cepfor.com)

## SEPTEMBRE



### **BSI, télémédecine et DMP : quels changements dans les pratiques des IDEL**

Judi 16 septembre 2021 - Labège

Expert: Mme FERRER Caroline

Eligible DPC - Numéro d'agrément: 10022100055

**Inscrivez-vous !**



### **Obésité, Prévention et Prise en Charge**

Lundi 27 et mardi 28 septembre 2021 - Labège

Expert: M GUERRI Frédéric

Eligible DPC - Numéro d'agrément : 10022100015

**Inscrivez-vous !**

## OCTOBRE



### **Soins infirmiers et cathéters veineux centraux**

Judi 07 et vendredi 08 octobre 2021 - Labège

Expert: Mme RAMA Nicole

Eligible DPC - Numéro d'agrément : 10022100037

Eligible FIF-PL

**Inscrivez-vous !**



### **Prise en soin de l'état de stress post-traumatique**

Lundi 18 et mardi 19 octobre 2021 - Labège

Expert: Mme QUINTILLA Brigitte

Eligible DPC - Numéro d'agrément : 10022100094

**Inscrivez-vous !**

## NOVEMBRE



### **Réactualiser ses connaissances générales en oncologie**

Judi 04 et vendredi 05 novembre 2021 - Labège

Expert: Mme RAMA Nicole

Eligible DPC - Numéro d'agrément : 10022100021

**Inscrivez-vous !**



### **Les soins infirmiers aux personnes atteintes de pathologies psychiatriques**

Judi 04 et vendredi 05 novembre 2021 - Labège

Expert: M PAWLACZYK Thierry

Eligible DPC - Numéro d'agrément : 10022100026

**Inscrivez-vous !**

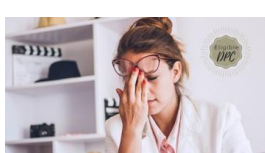

### **Prévenir les risques d'épuisement professionnel dans l'activité infirmière**

Lundi 15 et mardi 16 novembre 2021 - Labège

Expert: Mme PONTIER Elodie

Eligible DPC - Numéro d'agrément : 10022100014

**Inscrivez-vous !**



### **La nomenclature générale des actes professionnels**

Vendredi 19 novembre 2021 - Labège

Expert: M CARRUETTE Ludovic

**Inscrivez-vous !**



### **Comprendre le deuil pour améliorer l'accompagnement des patients et des proches**

Lundi 22 et mardi 23 novembre 2021 - Labège

Expert: Mme CASTELAN Sandra

Eligible DPC - Numéro d'agrément : 10022100009

**Inscrivez-vous !**

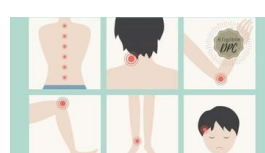

### **Évaluer la douleur**

Judi 25 et vendredi 26 novembre 2021 - Labège

Expert: Mme PONS Corinne

Eligible DPC - Numéro d'agrément: 10022100011

**Inscrivez-vous !**



### **Les outils d'évaluation et de prise en charge de la fatigue liée au cancer et aux autres pathologies chroniques**

Judi 25 et vendredi 26 novembre 2021 - Labège

Expert: Mme RAMA Nicole

Eligible DPC - Numéro d'agrément : 10022100016

**Inscrivez-vous !**



### **Prise en charge des plaies et cicatrisation**

Lundi 29 et mardi 30 novembre 2021 - Labège

Expert: Mme VALETTE Isabelle

Eligible DPC - Numéro d'agrément : 10022100013

Eligible FIF-PL  
**Inscrivez-vous !**

## DECEMBRE



### **Actualiser ses connaissances en diabète**

Judi 02 et vendredi 03 décembre 2021 - Labège

Expert: Mme COSTAGLIOLA Camille - M MARTINI Jacques

Eligible DPC - Numéro d'agrément : 10022100010

Eligible FIF-PL  
**Inscrivez-vous !**



### **La gestion de l'agressivité et de la violence**

Lundi 06 et mardi 07 décembre 2021 - Labège

Expert: M OPITZ Franck

Eligible DPC - Numéro d'agrément : 10022100036

**Inscrivez-vous !**



### **Prise en charge du cancer par l'immunothérapie**

Jeudi 09 et vendredi 10 décembre 2021 – Labège

Expert: M LESZCZYNSKI Waldemar  
Eligible DPC - Numéro d'agrément : 10022100043

**Inscrivez-vous !**



### **La prescription infirmière**

Vendredi 17 décembre 2021 – Labège

Expert: Mme VALETTE Isabelle  
Eligible FIF-PL

**Inscrivez-vous !**

Notre Catalogue

**Le Cepfor dispose d'une Référente Handicap: Sabine ZANATTA**

05.61.39.19.00 [sabine.zanatta@cepfor.com](mailto:sabine.zanatta@cepfor.com)

*L'équipe s'agrandit, le CEPFOR rejoint le groupe DOPAMINE !*



Contact

[inscription@cepfor.com](mailto:inscription@cepfor.com)

Please [choisissez vos préférences](#) ou [désinscrivez vous](#).